

Συντεταγμένες περίσφιξης ανάκλισης σε ΕΓΣΑ '87

Σημείο	X	Y	Πλευρά
A1	206614.97	443022.75	4.32
A2	206617.53	443026.53	3.55
A3	206618.43	443027.61	7.14
A4	206624.83	443024.44	7.58
A5	206627.14	443023.30	8.73
A6	206614.97	443029.49	2.82
A7	206617.49	443028.32	3.28
A8	206616.127	443025.33	3.36
A9	206616.61	443022.33	2.49
A10	206613.61	443020.05	3.84
A11	206615.87	443019.95	3.15
A12	206617.73	443019.40	10.03
A13	206615.54	443018.22	9.97
A14	206619.07	443017.31	0.79
A15	206619.21	443017.53	2.47
A16	206641.33	443017.28	0.82
A17	206641.87	443017.65	0.61
A18	206642.01	443017.82	2.32
A19	206641.34	443017.79	9.62
A20	206617.73	443017.3	4.25
A21	206627.50	443019.82	2.04
A22	206615.97	443017.17	2.02
A23	206624.49	443017.55	4.19
A24	206627.53	443017.24	19.86
A25	206614.07	443019.22	13.60
A26	206607.78	443020.27	4.92
A27	206611.95	443020.86	4.18

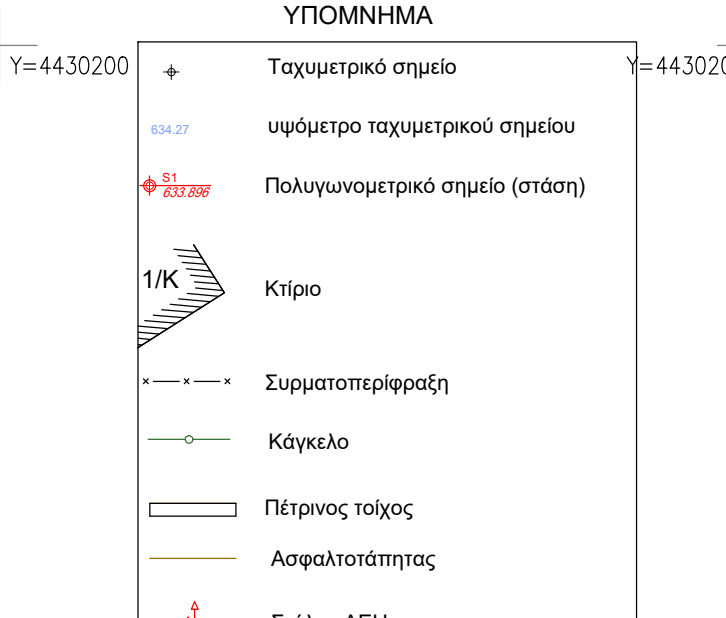

ΠΑΡΑΤΗΡΗΣΕΙΣ  
 α) Η αποτίμηση έγινε στο κρατικό σύστημα συντεταγμένων ΕΓΣΑ '87.  
 β) Η διαστάσεις και τα εμβαδά υπολογίστηκαν από τις συνίντες.  
 γ) Η εξάρτηση στο κρατικό σύστημα συντεταγμένων ΕΓΣΑ '87 έγινε με τη βοήθεια διατάσσων δεκτών GNSS τύπου GR 05 και με δεκτική λήψη του δικτύου υπαυτο της τροπαι.

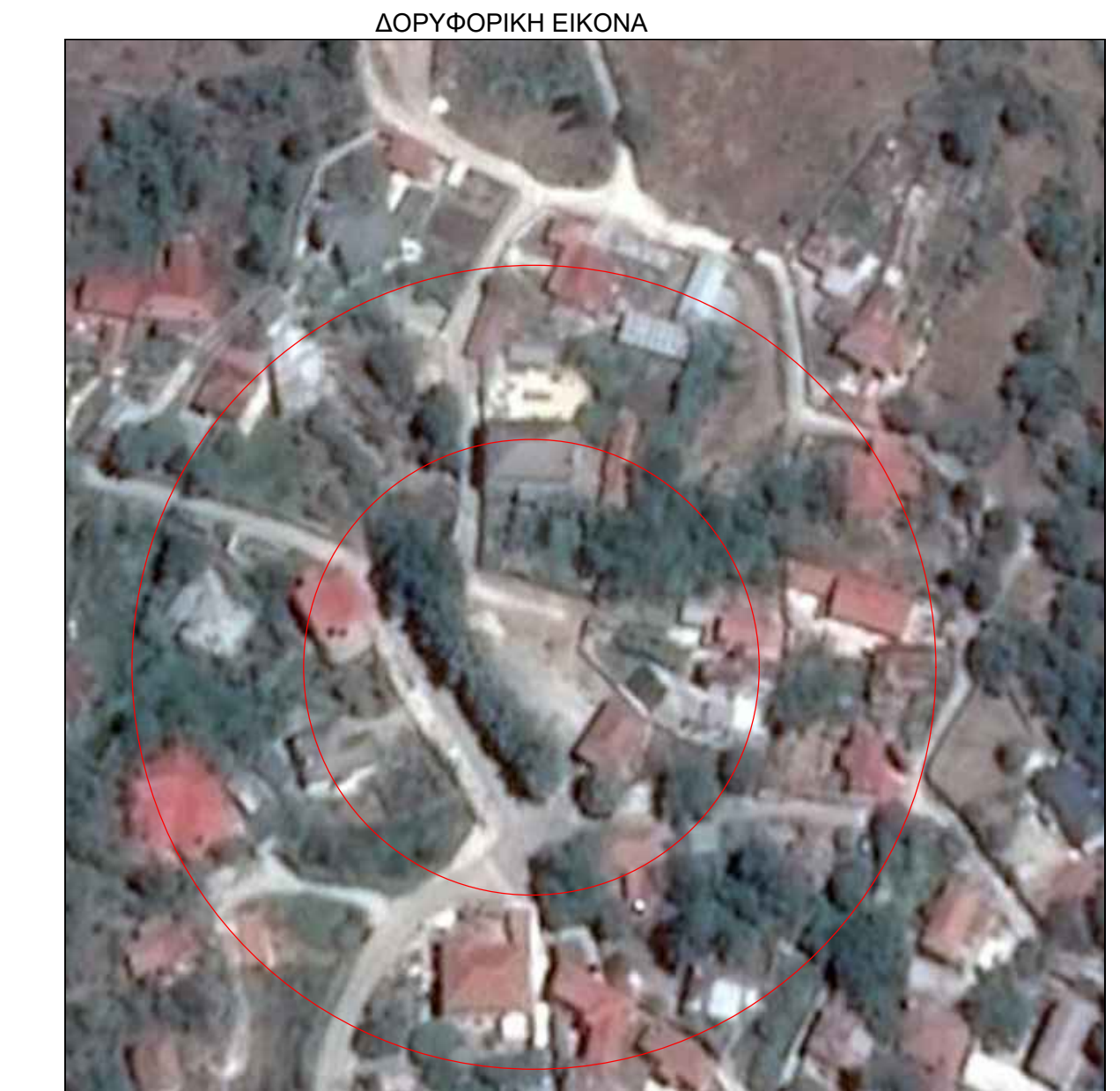

**ΤΕΧΝΙΚΟ ΓΡΑΦΕΙΟ**  
**ΑΔΕΙΩΣ Χ.ΑΧΝΟΥΛΑΣ**  
 Αγρονόμος & Τοπογράφος Μηχανικός Α.Π.Θ.

ΜΕΛΕΤΕΣ  
 ΤΟΠΟΓΡΑΦΙΑΣ, ΚΤΗΜΑΤΟΛΟΓΟΥ  
 & ΣΥΓΚΟΙΝΩΝΙΑΚΩΝ ΕΡΓΩΝ  
 ΕΚΔΟΣΗ ΟΙΚΟΔΟΜΙΚΩΝ ΑΔΕΙΩΝ  
 ΕΚΔΟΣΗ ΑΔΕΙΩΝ ΛΕΙΤΟΥΡΓΕΙΑΣ  
 e-mail : alexisachn@gmail.com

ΟΔΟΣ: ΝΑΠ. ΖΕΡΒΑ 4-6, ΠΟΛΗ: ΙΩΑΝΝΙΝΑ ΤΚ: 45332  
 κιν.: 6936182918 - γραφείο: 2651403485

<b>ΚΑΤΗΓΟΡΙΑ ΜΕΛΕΤΗΣ</b>	<b>ΤΟΠΟΓΡΑΦΙΚΟ ΔΙΑΓΡΑΜΜΑ</b>
<b>ΘΕΜΑ ΣΧΕΔΙΟΥ</b>	ΟΡΙΖΟΝΤΙΟΓΡΑΦΙΚΗ & ΥΨΟΜΕΤΡΙΚΗ ΑΠΟΤΥΠΩΣΗ ΚΕΝΤΡΙΚΗΣ ΠΛΑΤΕΙΑΣ ΑΓΙΟΥ ΚΟΣΜΑ ΠΟΓΩΝΙΟΥ
<b>ΘΕΣΗ ΕΡΓΟΥ</b>	ΚΕΝΤΡΙΚΗ ΠΛΑΤΕΙΑ ΑΓΙΟΥ ΚΟΣΜΑ Δ.Ε.ΠΟΓΩΝΙΟΥ, ΔΗΜΟΥ ΠΟΓΩΝΙΟΥ, Π.Ε. ΙΩΑΝΝΙΝΩΝ.
<b>ΙΔΙΟΚΤΗΣΙΑΣ</b>	ΚΟΙΝΟΤΗΤΑΣ ΑΓΙΟΥ ΚΟΣΜΑ, ΔΗΜΟΥ ΠΟΓΩΝΙΟΥ
<b>ΕΡΓΟΔΟΤΗΣ</b>	ΔΕΣΦΡΤΡΑ ΕΤΑΙΡΕΙΑ ΤΕΧΝΟΛΟΓΙΚΗΣ ΑΝΕΣΣΗΣ ΑΝΩΝΥΜΗ ΕΤΑΙΡΕΙΑ ΠΑΡΑΓΩΓΗΣ ΗΛΕΚΤΡΙΚΗΣ ΕΝΕΡΓΕΙΑΣ ΔΕΦΡΟΚΩΣΤΟΣ ΔΗΜΟΣ ΠΟΓΩΝΙΟΥ

ΣΦΡΑΓΙΔΑ / ΥΠΟΓΡΑΦΗ  
 Ιωάννινα, Οκτώβριος 2018  
 Ο Συντάκτης Μελέτης:

ΤΥΧΟΝ ΕΓΚΡΙΣΕΙΣ - ΘΕΩΡΗΣΕΙΣ  
 Ιωάννινα - - 2018

ΓΕΩΔΑΙΤΙΚΟ ΣΥΣΤΗΜΑ ΑΝΑΦΟΡΑΣ	Ευρωπαϊκό σύστημα αναφοράς: ΕΓΣΑ '87 Προβολή: Ευρωπαϊκή Μικροσφαιρική (ΕΓΣΑ '87) Ελλειψοειδής αναφοράς: GR800 Μεταβολές αναφοράς: 24° Μέση επιφανειακή ανύψωση: 0.9996 Στον μεσημβρινό αναφοράς: χ=500.000 μ	ΥΠΟΒΑΘΡΟ ΑΠΟΣΤΑΣΜΑΤΩΝ ΧΑΡΤΩΝ	1) Φωτογραφίες Παράβολοι Χάρτες 2) Αεροφωτογραφίες της "Κοιμητήριο Α.Ε." 3) Αεροφωτογραφίες αεροφωτογραφίας
ΚΛΙΜΑΚΑ	1:100	ΕΚΔΟΣΗ	A
ΗΜΕΡΝΙΑ	ΟΚΤΩΒΡΙΟΣ 2018	ΑΡΙΘΜΟΣ	T Δ α κ 0 1