

ΥΠΟΜΝΗΜΑ

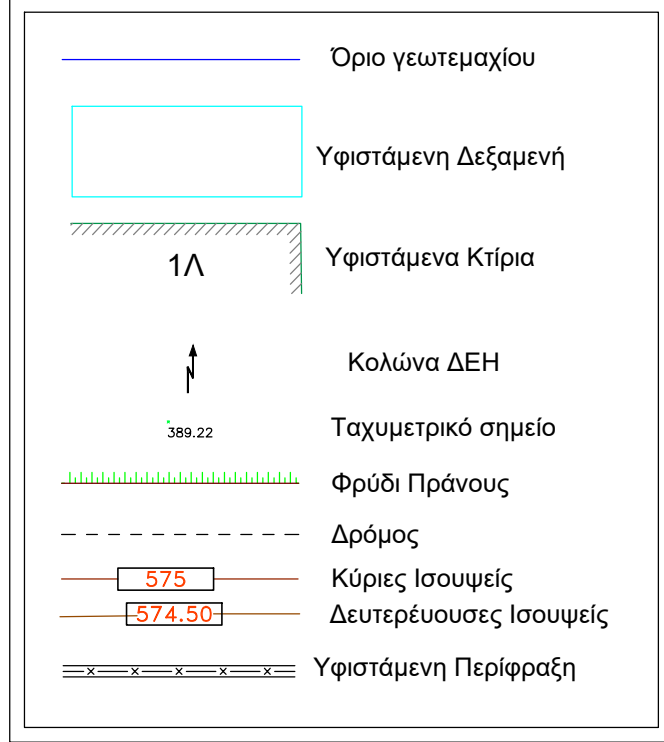

ΣΥΝΤΕΤΑΓΜΕΝΕΣ ΕΚΤΑΣΗΣ ΟΠΟΥ ΘΑ ΤΟΠΟΘΕΤΗΘΕΙ Η ΔΕΞΑΜΕΝΗ ΣΕ ΕΓΣΑ '87

Κωδικός: 2	E= 1491.86 μ ²		
Κορυφές	X	Y	Πλευρές
B2	204756.026	4416195.145	19.55
B3	204741.060	4416182.563	5.89
B4	204739.330	4416188.191	18.44
B5	204732.655	4416205.382	11.12
B6	204727.528	4416215.245	13.52
B7	204725.901	4416228.668	16.47
B8	204742.166	4416231.235	18.67
B9	204759.401	4416238.401	12.58
B10	204771.903	4416237.029	10.91
B11	204769.791	4416226.328	2.32
B12	204768.421	4416224.458	18.71
B13	204762.988	4416206.556	13.37

ΔΟΥΡΥΦΟΡΙΚΗ ΕΙΚΟΝΑ



ΧΑΡΤΗΣ ΓΥΣ ΔΟΛΙΑΝΑ 1/50000



ΣΥΝΤΕΤΑΓΜΕΝΕΣ ΥΦΙΣΤΑΜΕΝΗΣ ΔΕΞΑΜΕΝΗΣ ΚΑΙ ΥΦΙΣΤΑΜΕΝΩΝ ΚΤΙΣΜΑΤΩΝ

ΥΦΙΣΤΑΜΕΝΗ ΔΕΞΑΜΕΝΗ		
Κορυφές	X	Y
4	204741.084	4416217.803
1	204738.781	4416223.755
2	204744.505	4416226.117
3	204746.808	4416220.165

ΥΦΙΣΤΑΜΕΝΟ ΚΤΙΣΜΑ 1			ΥΦΙΣΤΑΜΕΝΟ ΚΤΙΣΜΑ 2		
Κορυφές	X	Y	Κορυφές	X	Y
6	204754.727	4416229.800	9	204760.824	4416232.326
7	204755.618	4416227.865	10	204763.196	4416232.999
8	204753.705	4416226.962	11	204763.786	4416230.757
5	204752.790	4416228.888	12	204761.435	4416230.164

ΠΑΡΑΤΗΡΗΣΕΙΣ:

- Α) Η αποτύπωση έγινε στο κρατικό σύστημα συντεταγμένων ΕΓΣΑ'87 με δικτυακή λύση (VRS) του δικτύου Utraps με χρήση διπλόσυχων δεκτών GNSS Topcon GR05.
- Β) Οι διαστάσεις και τα εμβαδά έχουν υπολογιστεί αναλυτικά από τις συντεταγμένες.
- Γ) Η έκταση με στοιχεία "B2,B3,B3,...,B12,B13,B2" με εμβαδό 1491.86τ.μ. βρίσκεται στην εκτός σχεδίου και εκτός οικισμού περιοχή της κτηματικής περιφέρειας Παρακαλάμου της Δ.Ε. Άνω Καλαμά του Δήμου Πωγωνίου και εκτός του δικτύου Natura 2000. Εντός αυτής θα κατασκευαστεί Ρυθμιστική Δεξαμενή για τις ανάγκες του Έργου: "Συμπληρωματικά έργα Εγχειριστικού δικτύου Ύδρευσης του Δήμου Άνω Καλαμά για τα Τ.Δ. Παρακαλάμου, Σιταριάς, Ρεπετίστης και Αρετής".

ΣΥΝΤΕΤΑΓΜΕΝΕΣ ΡΥΘΜΙΣΤΙΚΗΣ ΔΕΞΑΜΕΝΗΣ			
Κορυφές	X	Y	Πλευρές
14	204731.557	4416219.978	5.40
13	204733.506	4416214.941	8.10
4	204741.060	4416217.864	5.40
15	204739.112	4416222.900	8.10

ΕΚΤΟΣ ΣΧΕΔΙΟΥ ΔΟΜΗΣΗ

- (Αρθ-3 ΠΔ-24/31-5-85)
- ΑΝΤΛΗΤΙΚΕΣ ΕΓΚΑΤΑΣΤΑΣΕΙΣ, ΥΔΑΤΟΔΕΞΑΜΕΝΕΣ, ΦΡΕΑΤΑ
- 1. Η ανόρυξη φρεάτων και η κατασκευή αντλητικών εγκαταστάσεων και υδατοδεξαμενών επιτρέπονται ανεξάρτητα από την αρτιότητα του γηπέδου, με τους παρακάτω όρους και περιορισμούς δόμησης:
 - α. τα κτίσματα για στέγαση των αντλητικών εγκαταστάσεων πρέπει να έχουν τις απολύτως απαραίτητες για το σκοπό αυτό διαστάσεις και μέγιστο ύψος δύο και μισό (2.50) μ. Στα παραπάνω κτίρια δεν εφαρμόζονται οι διατάξεις του Αρθ-162 παρ.5 εδαφ.α.
 - Τα παραπάνω ισχύουν εφόσον τα φρέατα δεν εμπίπτουν στις απαγορευτικές διατάξεις του Υπουργείου Γεωργίας.
 - β. το μέγιστο ύψος των υδατοδεξαμενών ορίζεται:
 - σε δύο και μισό (2,50) μ όταν κατασκευάζονται στο έδαφος και σε ένδεκα (11) μ όταν κατασκευάζονται σε υποστυλώματα.
- Η απόσταση των υδατοδεξαμενών από τα όρια του γηπέδου ορίζεται σε πέντε (5) μ.
- 2. Στις περιπτώσεις της προηγούμενης παρ.1 απαιτείται έγκριση της αρμόδιας υπηρεσίας της οικείας νομαρχίας στην οποία βεβαιώνεται ότι:
 - α. στη συγκεκριμένη περίπτωση είναι επιβεβλημένη η κατασκευή κτίσματος στέγασης αντλητικών εγκαταστάσεων ή και υδατοδεξαμενής.
 - β. οι ζητούμενες διαστάσεις των παραπάνω κατασκευών είναι οι ελάχιστες απολύτως αναγκαίες για το σκοπό που προορίζονται.
 - γ. επιβάλλεται η κατασκευή υδατοδεξαμενής σε υποστυλώματα, εφόσον πρόκειται για την περίπτωση αυτή.

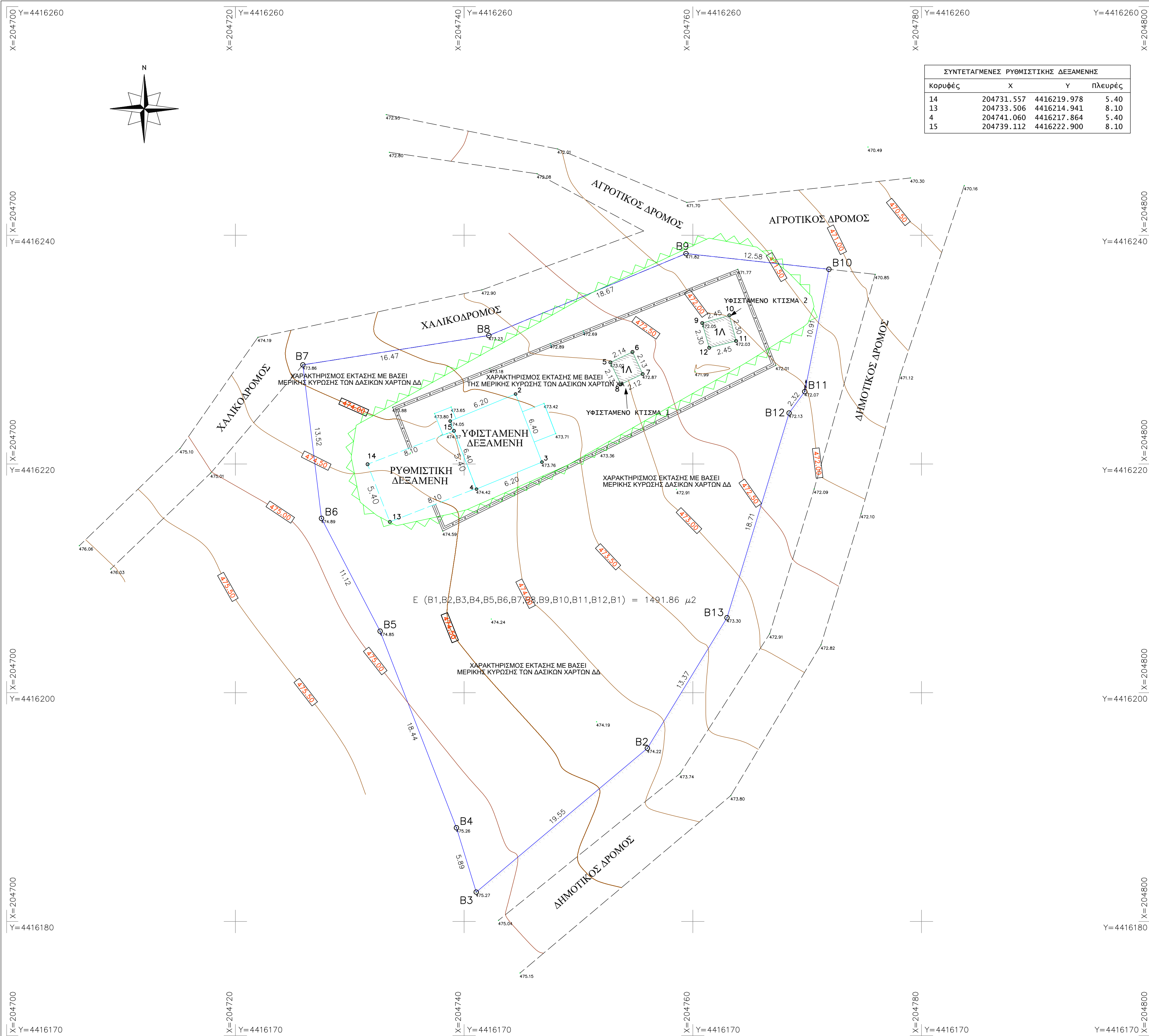

ΤΕΧΝΙΚΟ ΓΡΑΦΕΙΟ
ΑΛΕΞΙΟΣ Χ.ΑΧΝΟΥΛΑΣ
Αγρονόμος & Τοπογράφος Μηχανικός Α.Π.Θ.
ΟΔΟΣ: ΝΑΠ. ΖΕΡΒΑ 4-6, ΠΟΛΗ: ΙΩΑΝΝΙΝΑ ΤΚ:45332
κιν.: 6936182918 - γραφείο: 2651403485

ΜΕΛΕΤΕΣ
ΤΟΠΟΓΡΑΦΙΑΣ, ΚΤΗΜΑΤΟΛΟΓΙΟΥ
& ΣΥΓΚΟΙΝΩΝΙΑΚΩΝ ΕΡΓΩΝ
ΕΚΔΟΣΗ ΟΙΚΟΔΟΜΙΚΩΝ ΑΔΕΙΩΝ
ΕΚΔΟΣΗ ΑΔΕΙΩΝ ΛΕΙΤΟΥΡΓΕΙΑΣ
e-mail : alexisahn@hotmail.com

ΚΑΤΗΓΟΡΙΑ ΜΕΛΕΤΗΣ 16		ΤΟΠΟΓΡΑΦΙΚΟ ΔΙΑΓΡΑΜΜΑ	
ΘΕΜΑ ΣΧΕΔΙΟΥ	ΣΥΝΤΑΞΗ ΤΟΠΟΓΡΑΦΙΚΟΥ ΔΙΑΓΡΑΜΜΑΤΟΣ ΣΤΗΝ ΚΤΗΜΑΤΙΚΗ ΠΕΡΙΦΕΡΕΙΑ ΠΑΡΑΚΑΛΑΜΟΥ ΓΙΑ ΤΙΣ ΑΝΑΓΚΕΣ ΤΟΥ ΕΡΓΟΥ «ΣΥΜΠΛΗΡΩΜΑΤΙΚΑ ΕΡΓΑ ΕΞΩΤΕΡΙΚΟΥ ΔΙΚΤΥΟΥ ΎΔΡΕΥΣΗ ΤΟΥ ΔΗΜΟΥ ΑΝΩ ΚΑΛΑΜΑ ΓΙΑ ΤΑ Τ.Δ.: ΠΑΡΑΚΑΛΑΜΟΥ, ΣΙΤΑΡΙΑΣ, ΜΑΥΡΟΝΟΡΟΥΣ, ΡΕΠΕΤΙΣΤΗΣ ΚΑΙ ΑΡΕΤΗΣ.	ΘΕΣΗ ΕΡΓΟΥ	Τ.Κ. ΠΑΡΑΚΑΛΑΜΟΥ, ΔΗΜΟΥ ΠΩΓΩΝΙΟΥ, Π.Ε. ΙΩΑΝΝΙΝΩΝ.
ΙΔΙΟΚΤΗΣΙΑΣ	ΔΗΜΟΥ ΠΩΓΩΝΙΟΥ	ΕΡΓΟΔΟΤΗΣ	ΔΗΜΟΣ ΠΩΓΩΝΙΟΥ

ΣΦΡΑΓΙΔΑ / ΥΠΟΓΡΑΦΗ	ΤΥΧΟΝ ΕΓΚΡΙΣΕΙΣ - ΘΕΩΡΗΣΕΙΣ
Ιωάννινα, Οκτώβριος 2018 Ο Συντάξας Μελετητής:	Ιωάννινα - - 2018 Ιωάννινα - - 2018

ΓΕΩΔΑΙΤΙΚΟ ΣΥΣΤΗΜΑ ΑΝΑΦΟΡΑΣ	Γεωδαιτικό σύστημα αναφοράς: ΕΓΣΑ '87 Προβολή: Εγκάρσια Μερκατορική (ΕΓΣΑ '87) Ελλειψοειδές αναφοράς: GRS80 Μεσημβρινός αναφοράς: 24° Κλίμακα στον μεσημβρινό αναφοράς: 0.9996 Στον μεσημβρινό αναφοράς: γ=500 000 μ	ΥΠΟΒΑΘΡΟ ΑΠΟΣΠΑΣΜΑΤΩΝ ΧΑΡΤΩΝ	1) ΔΟΥΡΥΦΟΡΙΚΗ ΕΙΚΟΝΑ 2) ΧΑΡΤΗΣ ΓΥΣ 1/50000
ΚΛΙΜΑΚΑ	1:200	ΕΚΔΟΣΗ	A
ΗΜΕΡ/ΝΙΑ	ΟΚΤΩΒΡΙΟΣ 2018	ΑΡΙΘΜΟΣ	T Δ α κ 0 1