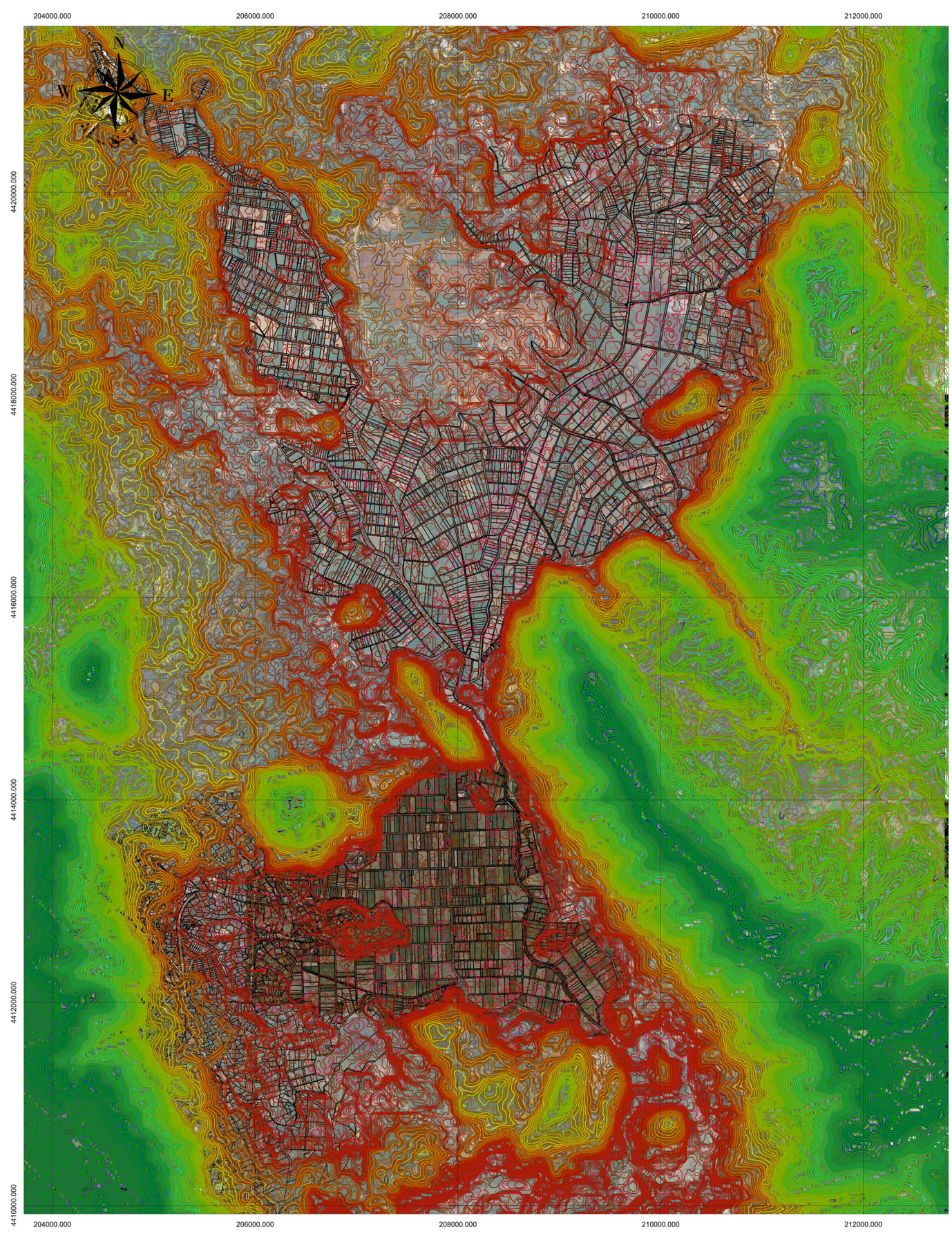

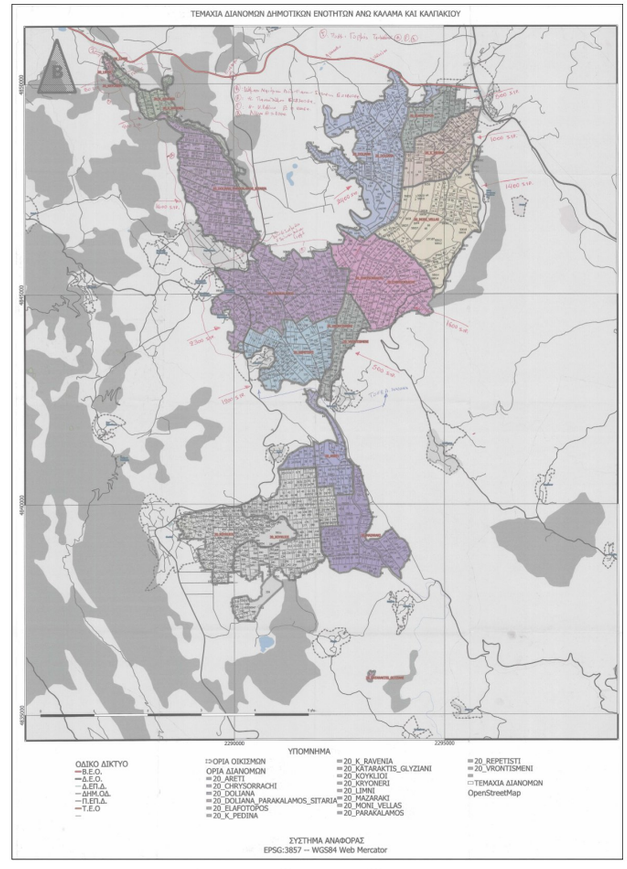

Project Analysis

"Design - Construction - Consulting Engineering services"

ΕΡΓΟΔΟΤΗΣ:

ΔΗΜΟΣ ΠΩΓΩΜΙΟΥ

ΕΡΓΟ:

ΑΡΔΕΥΤΙΚΟ ΔΙΚΤΥΟ ΑΝΑΔΑΣΜΟΥ ΔΗΜΟΥ ΠΩΓΩΝΙΟΥ

ΜΕΛΕΤΗΤΗΣ:

PROJECT ANALYSIS I.K.E.

ΜΕΛΕΤΕΣ - ΚΑΤΑΣΚΕΥΕΣ - ΣΥΜΒΟΥΛΟΙ ΜΗΧΑΝΙΚΟΙ
ΣΑΛΑΜΑΓΚΑ 4, 453 32 ΙΩΑΝΝΙΝΑ, Τηλ.: 26510-64490, e-mail: info@project-analysis.gr

ΘΕΣΗ ΕΡΓΟΥ:

ΑΝΑΔΑΣΜΟΙ
ΔΗΜΟΥ ΠΩΓΩΝΙΟΥ,
ΝΟΜΟΥ ΙΩΑΝΝΙΝΩΝ

ΜΕΛΕΤΗ:

ΥΨΟΜΕΤΡΙΚΗ ΑΠΟΤΥΠΩΣΗ ΚΑΙ ΕΦΑΡΜΟΓΗ ΤΟΥ ΑΝΑΔΑΣΜΟΥ

ΤΙΤΛΟΣ ΣΧΕΔΙΟΥ:

ΤΟΠΟΓΡΑΦΙΚΟ ΔΙΑΓΡΑΜΜΑ

Σχεδιάστηκε	Μελετήθηκε	Ελέγχθηκε	Αρ. Σχεδίου
Φ. ΕΥΑΓΓΕΛΟΥ	Β. ΑΛΕΞΙΟΥ	Δ. ΚΟΛΙΑΣ	**ΡΣ1**

ΣΦΡΑΓΙΔΑ / ΥΠΟΓΡΑΦΗ:

PROJECT ANALYSIS I.K.E.
ΤΕΧΝΙΚΗ ΕΤΑΙΡΕΙΑ
ΜΕΛΕΤΕΣ - ΚΑΤΑΣΚΕΥΕΣ - ΣΥΜΒΟΥΛΟΙ ΜΗΧΑΝΙΚΟΙ
ΣΑΛΑΜΑΓΚΑ 4, ΙΩΑΝΝΙΝΑ, Τ.Κ. 45332
ΤΗΛ.: 26510-64490 ΚΙΝ: 6942301395 - 6947636818
website: project-analysis.gr - email: info@project-analysis.gr
ΑΦΜ 801140623 ΔΟΥ : ΙΩΑΝΝΙΝΩΝ
Α.Μ. ΤΕΕ: 19602,ΑΡΙΘΜΟΣ Γ.Ε.ΜΗ.: 150031829000

Κωδικός Έργου	Κλίμακα	Ημερομηνία
ΤΔ0001	1:2000	03.2024