

ΣΥΝΤΕΤΑΓΜΕΝΕΣ ΚΟΡΥΦΕΣ ΟΡΟΣΗΜΩΝ ΣΕ ΕΓΣΑ '87		
ΟΡΟΣΗΜΑ ΔΙΑΝΟΜΗΣ		
Σημείο	X	Y
ΟΡΟΣΗΜΟ 33	191984.73	4424152.77
ΟΡΟΣΗΜΟ 34	191985.75	4424148.14
ΟΡΟΣΗΜΟ 32	191998.79	4424143.87
ΟΡΟΣΗΜΟ 31	192008.62	4424142.31
ΟΡΟΣΗΜΟ 10	192028.95	4424131.14
ΟΡΟΣΗΜΟ 9	192033.86	4424123.54
ΟΡΟΣΗΜΟ 8	192038.68	4424126.23
ΟΡΟΣΗΜΟ 7	192043.49	4424131.52
ΟΡΟΣΗΜΟ 6	192034.55	4424143.85
ΟΡΟΣΗΜΟ 4	192047.88	4424161.09
ΟΡΟΣΗΜΟ 3	192046.60	4424164.92
ΟΡΟΣΗΜΟ 2	192042.63	4424162.69
ΟΡΟΣΗΜΟ 5	192030.83	4424147.74
ΟΡΟΣΗΜΟ 30	192009.33	4424147.07
ΟΡΟΣΗΜΟ 33	191984.73	4424152.77

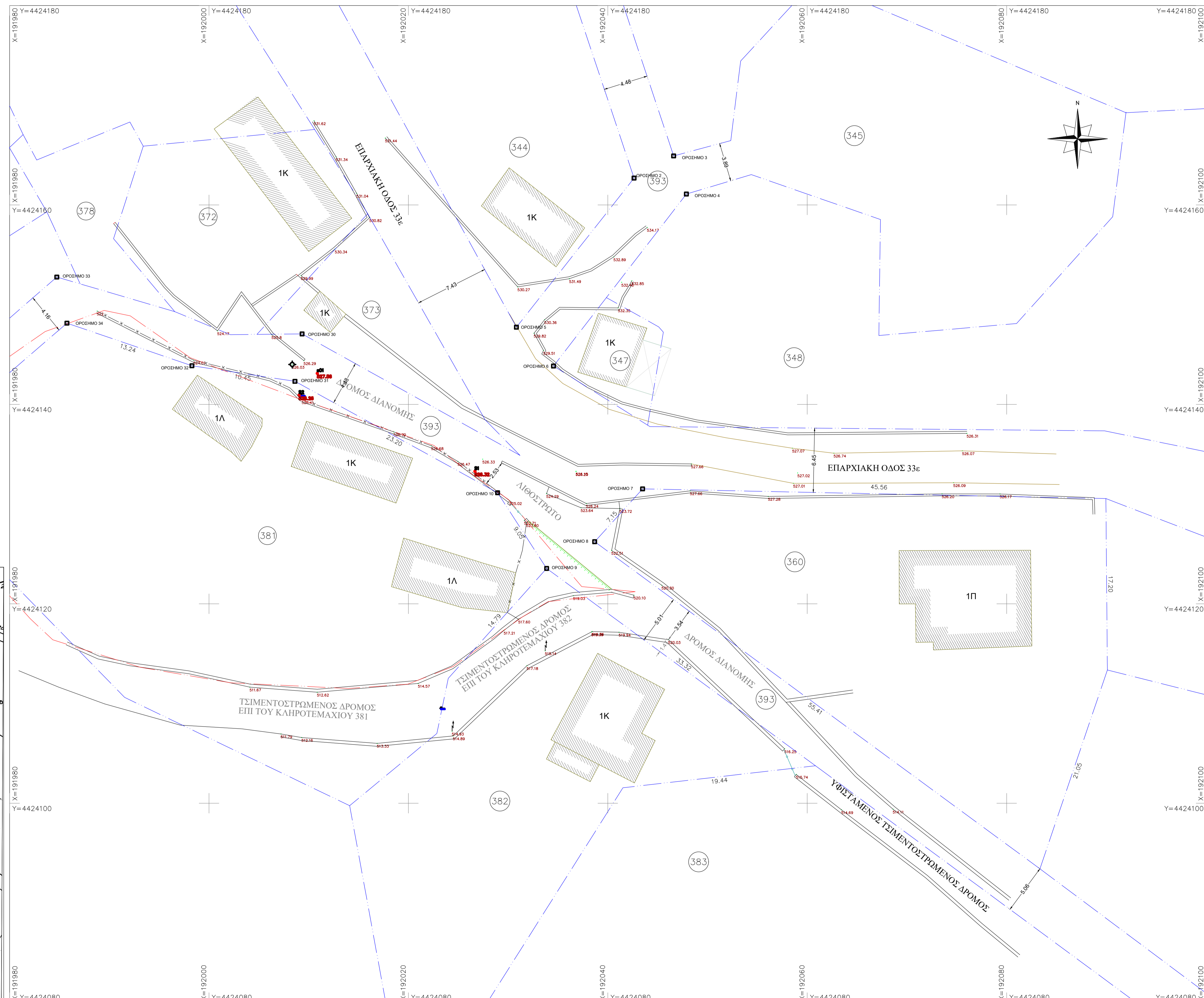
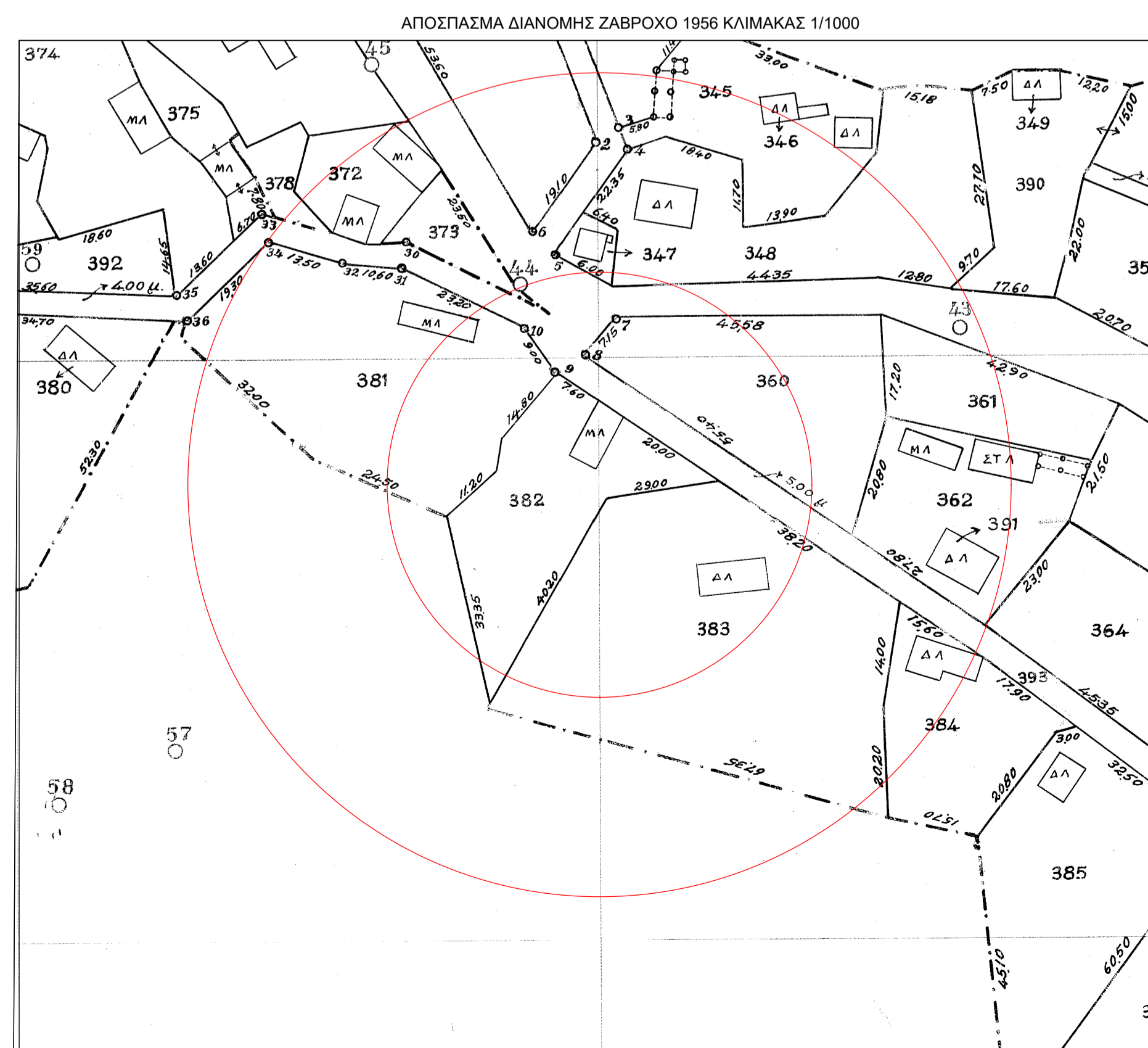
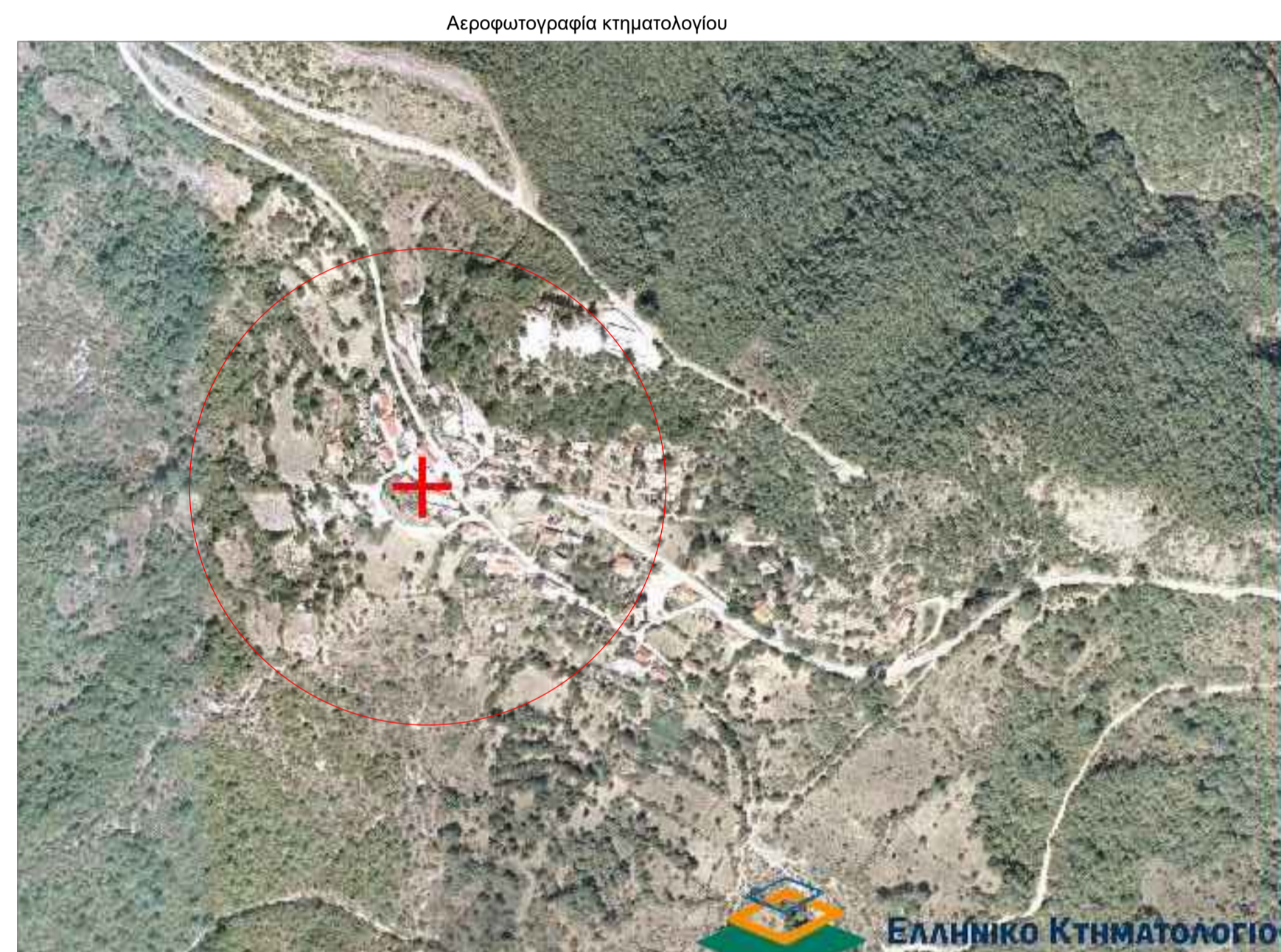

ΠΑΡΑΤΗΡΗΣΕΙΣ
 α) Η αποτύπωση έγινε στο κρατικό σύστημα συντεταγμένων ΕΓΣΑ '87.
 β) Οι διαστάσεις και τα εμβαδά υπολογίστηκαν από τις συνίνες.
 γ) Η εξέταση στο κρατικό σύστημα συντεταγμένων ΕΓΣΑ '87 με τη βοήθεια διπλόσημων δεκτών GNSS GRS και με δικτυακή λύση URANOS της TOPCON

Η αποτύπωση της υφιστάμενης κατάστασης πραγματοποιήθηκε με βοήθεια μη επανδρωμένου αεροσκάφους όπου έγινε λήψη αεροφωτογραφιών με γεωγραφική πληροφορία και σε συνδυασμό με τα φωτοσταθερά και τις επείγουσες μετρήσεις οι οποίες πραγματοποιήθηκαν με γεωδαιτικό σταθμό geodimeter pro 550 δημιουργήθηκε σε λογισμικό ακριβούς ορθοφωτοχάρτης. Αχρικά έγινε ψηφιακή αναγωγή της εγκεκριμένης πτυχίδας της διανομής συνοικισμού Ζαφροχού του έτους 1952 και πολυωνμικός μετασχηματισμός με κοινά σημεία τον κάρναβο. Εν συνέχεια πραγματοποιήθηκε ψηφιακή επίθεση της διανομής στον ορθοφωτοχάρτη.

ΥΠΟΜΝΗΜΑ ΣΥΜΒΟΛΩΝ	
ΣΤ	Πολυγωνικό σημείο
500.00	Ταχυμετρικό σημείο
500.00	Μανδρόταχος
	Καγκελίδωμα
	Συρματόπλεγμα
	Ιδιοκτησία Καράφης Νικόλαος
	Δρόμος
	Άλλου είδους πτάνες
	Διανομές

<p>ΤΕΧΝΙΚΟ ΓΡΑΦΕΙΟ ΑΛΕΞΙΟΣ ΧΑΧΝΟΥΛΑΣ Αγρονόμος & Τοπογράφος Μηχανικός Α.Π.Θ. ΟΔΟΣ: ΝΑΠ. ΖΕΡΒΑ 4-6, ΠΟΛΗ: ΙΩΑΝΝΙΝΑ ΤΚ:45332 κιν.: 6936182918 - γραφείο: 2651403485</p>		<p>ΜΕΛΕΤΕΣ ΤΟΠΟΓΡΑΦΙΑΣ, ΚΤΗΜΑΤΟΛΟΓΙΟΥ & ΣΥΓΚΟΙΝΩΝΙΑΚΩΝ ΕΡΓΩΝ ΕΚΔΟΣΗ ΟΙΚΟΔΟΜΙΚΩΝ ΑΔΕΙΩΝ ΕΚΔΟΣΗ ΑΔΕΙΩΝ ΛΕΙΤΟΥΡΓΕΙΑΣ e-mail: alexisahn@hotmail.com</p>	
ΚΑΤΗΓΟΡΙΑ ΜΕΛΕΤΗΣ	ΤΟΠΟΓΡΑΦΙΚΟ ΔΙΑΓΡΑΜΜΑ		
ΘΕΜΑ ΣΧΕΔΙΟΥ	Αποτύπωση υφιστάμενης κατάστασης και επαναφωτογράφισης της διανομής οικισμού Ζαφροχού		
ΘΕΣΗ ΕΡΓΟΥ	Τ.Κ. ΖΑΦΡΟΧΟΥ, ΔΗΜΟΥ ΠΟΓΩΝΙΟΥ, Π.Ε. ΙΩΑΝΝΙΝΩΝ.		
ΙΔΙΟΚΤΗΣΙΑΣ	ΔΗΜΟΥ ΠΟΓΩΝΙΟΥ		
ΕΡΓΟΔΟΤΗΣ	ΔΗΜΟΣ ΠΟΓΩΝΙΟΥ		
ΣΦΡΑΓΙΔΑ / ΥΠΟΓΡΑΦΗ Ιωάννινα, Οκτώβριος 2018 Ο Συντάξας Μελετητής:	ΤΥΧΟΝ ΕΓΚΡΙΣΕΙΣ - ΘΕΩΡΗΣΕΙΣ Ιωάννινα - 2018	Ιωάννινα - 2018	
ΓΕΩΔΑΙΤΙΚΟ ΣΥΣΤΗΜΑ ΑΝΑΦΟΡΑΣ	Γεωδαιτικό σύστημα αναφοράς: ΕΓΣΑ '87 Πεδίο: Ευρωπαϊκό Μετασχηματισμό (ΕΓΣΑ '87) Ελλειμματικός αναφοράς: GRS80 Μεταβλητός αναφοράς: 24" Κλίμακα στον μεταβλητό αναφοράς: 0.9996 Στον μεταβλητό αναφοράς: χ=500 000 μ	ΥΠΟΒΑΘΡΟ ΑΠΟΣΠΑΣΜΑΤΩΝ ΧΑΡΤΩΝ	1) Αποπάτημα κυριόκτηνου χάρτη διανομής συνοικισμού. 2) Αεροφωτογραφία της "Κτηματολόγιο Α.Ε."
ΚΛΙΜΑΚΑ	1:200	ΕΚΔΟΣΗ	A
ΗΜΕΡ/ΝΙΑ	ΟΚΤΩΒΡΙΟΣ 2018	ΑΡΙΘΜΟΣ	Τ Δ α κ 0 1